Wpływ zmian traktatowych na suwerenność Polski

10 obszarów traconej suwerenności

INFOGRAFIKA: MACIEJ TUDOWICZ-KWIATKOWSKI, KOLEGIUM SUWERENNOŚCI

KOLEGIUM SUWERENNOŚCI

Rzeczpospolita oraz inne kraje członkowskie stają wobec dziejowego zagrożenia dla ich suwerenności i niepodległości

Zagrożenie dla suwerenności

W listopadzie 2023 r. Parlament Europejski przegłosował radykalny projekt zmiany ustroju Unii. Po raz pierwszy formalnie uruchomiono w trybie Traktatu Lizbońskiego procedurę zmiany traktatów.

Sprawy Rodzinne (10)

Bruksela będzie mogła odgórnie zdefiniować rodzinę i małżeństwo wbrew normom konstytucyjnym i prawu krajowemu, a także narzucić państwom członkowskim legalizację surogacji lub wdrożenie modelu ograniczonej władzy rodzicielskiej znanego z systemu Jugendamt

Polityka Klimatyczna (1)

Polityka klimatyczna, decydująca dla energetyki, rolnictwa, przemysłu wydobywczego, motoryzacji - staje się kompetencją wyłączną UE

Zdrowie (2)

Państwa członkowskie będą podporządkowane decyzjom UE w zakresie polityki zdrowotnej i sanitarnej. Do prow podstawowych włączane są „prawa seksualne i reprodukcyjne".

Po co nam suwerenność?

Suwerenność to niepodległość w wykonywaniu władzy publicznej, to zdolność do sprawowania władzy i stanowienia praw. Cesja suwerenności to trwałe przeniesienie decyzji w ręce nowej, ponadnarodowej elity pozostającej poza demokratyczną kontrolą narodu.

Zmiana zasad

Zasadę **jednomyślności** głosowania zastąpi zasada **kwalifikowanej większości** („za" co najmniej 55% państw, nie mniej niż 15, reprezentujących minimum 65% ludności Unii)

Właściwa większość może zostać osiągnięta przez blok państw składający się z Niemiec i jednego większego partnera uzupełniona grupą mniejszych państw. Weto pozostałych państw nie będzie miało wtedy znaczenia.

Poprawki do traktatów odwołują się otwarcie w Preambule rezolucji PE do **„Manifestu z Ventotene" komunisty Altiero Spinellego**. Manifest postulował: likwidację narodów, usunięcie granic, zniesienie własności, zastąpienie demokracji dyktaturą partii europejskiej, stworzenie nowego człowieka europejskiego wolnego od narodowej przynależności.

Waluta (9)

EURO staje się walutą całej UE. Dotychczas beneficjentem wspólnej waluty były głównie Niemcy. Pozostałe państwa członkowskie, zwłaszcza Włochy i Francja, tracły na obecności w strefie euro względem tego, co potencjalnie mogłyby zyskać, posiadając własną walutę.

STOP utracie suwerenności

Zmiany traktatowe pozbawią państwa narodowe suwerennego prawa decydowania o najważniejszych sprawach mających wpływ na życie ich obywateli

- Wprowadzenie powszechnej dostępności aborcji, oddanie UE kontroli nad dostępnością eutanazji i surogacji
- Bezwzględna zasada pierwszeństwa prawa Unii Europejskiej nad konstytucjami państw członkowskich
- Narzucenie przyjęcia euro, którego jedynym realnym beneficjentem są Niemcy
- Traktatowe podporządkowanie całej UE celowi ograniczenia globalnego ocieplenia, ze szkodą dla rozwoju pozostałych obszarów życia i gospodarki
- Wysyłanie żołnierzy armii państw członkowskich na misje wojskowe pomimo sprzeciwu rządów krajowych
- Zastąpienie krajowych misji dyplomatycznych i konsularnych służbami unijnymi, co uniemożliwi prowadzenie suwerennej polityki zagranicznej

Infrastruktura Transgraniczna (3)

Państwa członkowskie mogą zostać pozbawione decydującego głosu w zakresie dróg, lotnisk, połączeń kolejowych, portów morskich o znaczeniu międzynarodowym

Granice (4)

Proponowane poprawki oddają w ręce UE kontrolę nad przepływem imigrantów i nad „zabezpieczeniem" granic przed nielegalną imigracją

Przemysł (8)

Prawo do regulowania dowolnej gałęzi przemysłu może być przeniesione nawet wbrew wetu znacznej części państw członkowskich. To droga do strategicznego podporządkowania gospodarek państw członkowskich gospodarce niemieckiej.

Edukacja (7)

UE zastrzega sobie kontrolę nad edukacją na każdym poziomie. Efektem może być wprowadzenie wspólnej matury europejskiej, wspólnych programów kształcenia, w tym w zakresie historii i literatury, jak również wdrożenie w szkołach i przedszkolach permisywnej edukacji seksualnej i ideologii gender.

Obronność (6)

Powołana zostaje Unia Obrony. Bruksela może przejąć dowodzenie nad siłami zbrojnymi państw członkowskich. UE przejmuje kontrolę nad wydatkami zbrojeniowymi państw członkowskich.

Polityka Zagraniczna (5)

Reforma traktatów oddaje w ręce UE kontrolę nad polityką zagraniczną państw członkowskich, które mogą zostać zmuszone do uzgadniania z Komisją swoich relacji dwustronnych z państwami trzecimi.

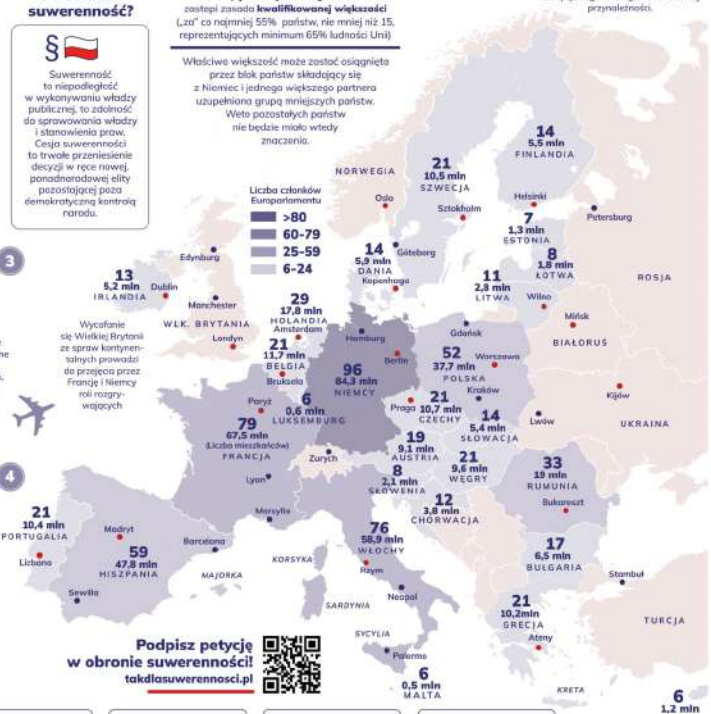

Wycofanie się Wielkiej Brytanii ze spraw kontynentalnych prowadzi do przejęcia przez Francję i Niemcy roli rozgrywających

Podpisz petycję w obronie suwerenności!
takdlasuwerennosci.pl

- Większość Europejczyków jest przeciwko migracji. Wg sondażu Eurobarometru* połowa Europejczyków nie akceptuje polityki migracyjnej UE
- Grozi nam budowa scentralizowanego państwa, bez suwerennych narodów, gdzie patriotyzm narodowy zastąpi „patriotyzm europejski"
- W nauce literatury europejskiej może nie być miejsca dla naszych twórców narodowych a różnorodność narodową zastąpi „różnorodność regionalna"
- Przeniesienie kompetencji dotyczących obronności pozbawi państwa narodowe ich własnych zdolności obronnych i skaże na dyktat z Brukseli

*sondaż z 26.03.2024.

ŹRÓDŁO: „PO CO NAM SUWERENNOŚĆ?" - RAPORT INSTYTUTU ORDO IURIS, WIKIPEDIA

Historia Unii Europejskiej 1950-2024

- **1951** Podpisanie traktatu paryskiego, powstaje Europejska Wspólnota Węgla i Stali. Członkami zostają: Belgia, Francja, Holandia, Luksemburg, Republika Federalna Niemiec i Włochy.
- **1958** Wspólnota przekształca się w Europejską Wspólnotę Gospodarczą
- **1973** Do Europejskiej Wspólnoty Gospodarczej wstępują: Wielka Brytania, Dania i Irlandia
- **1979** Pierwsze wybory do Parlamentu Europejskiego
- **1981** Do EWG wstępuje Grecja
- **1985** Podpisanie Układu z Schengen
- **1985** Grenlandia występuje ze Wspólnoty
- **1986** Portugalia i Hiszpania wstępują do EWG
- **1990** Zjednoczenie Niemiec. W skład EWG wchodzi dawna Niemiecka Republika Demokratyczna.
- **1992** Traktat o Unii Europejskiej - traktat z Maastricht
- **1993** Powstaje Unia Europejska ze wspólnym rynkiem wewnętrznym dla towarów, usług, pracowników i kapitału
- **1995** Austria, Szwecja i Finlandia wstępują do UE
- **1998** Powstaje Europejski Bank Centralny
- **1999** Założono Unię Gospodarczą i Walutową ze wspólną walutą – euro
- **2004** Członkami UE zostają: Cypr, Czechy, Estonia, Litwa, Łotwa, Malta, Polska, Słowacja, Słowenia i Węgry
- **2007** Bułgaria i Rumunia wchodzą do UE
- **2009** Wchodzi w życie Traktat Lizboński
- **2013** Chorwacja zostaje członkiem Unii Europejskiej
- **2020** Wielka Brytania występuje z Unii Europejskiej
- **2023** Parlament Europejski przegłosował rewolucyjną reformę traktatów przy wsparciu Niemiec i Francji
- **6-9 czerwca 2024** Najważniejsze wybory do Parlamentu Europejskiego od czasu powstania Wspólnoty!

1950 ★ 1955 ★ 1960 ★ 1975 ★ 1980 ★ 1985 ★ 1990 ★ ★ ★ 1995 ★ ★ 2000 ★ 2005 ★ ★ 2010 ★ 2015 ★ 2020 ★ ★ 2025